

PROGRAMA MUNICIPAL DE DESARROLLO URBANO DEL MUNICIPIO DE CENTRO TABASCO (PMDU)

LIC. YOLANDA OSUNA HUERTA
PRESIDENTA DEL MUNICIPIO DE CENTRO 2021 - 2024

CENTRO
HONESTIDAD Y RESULTADOS
2021-2024

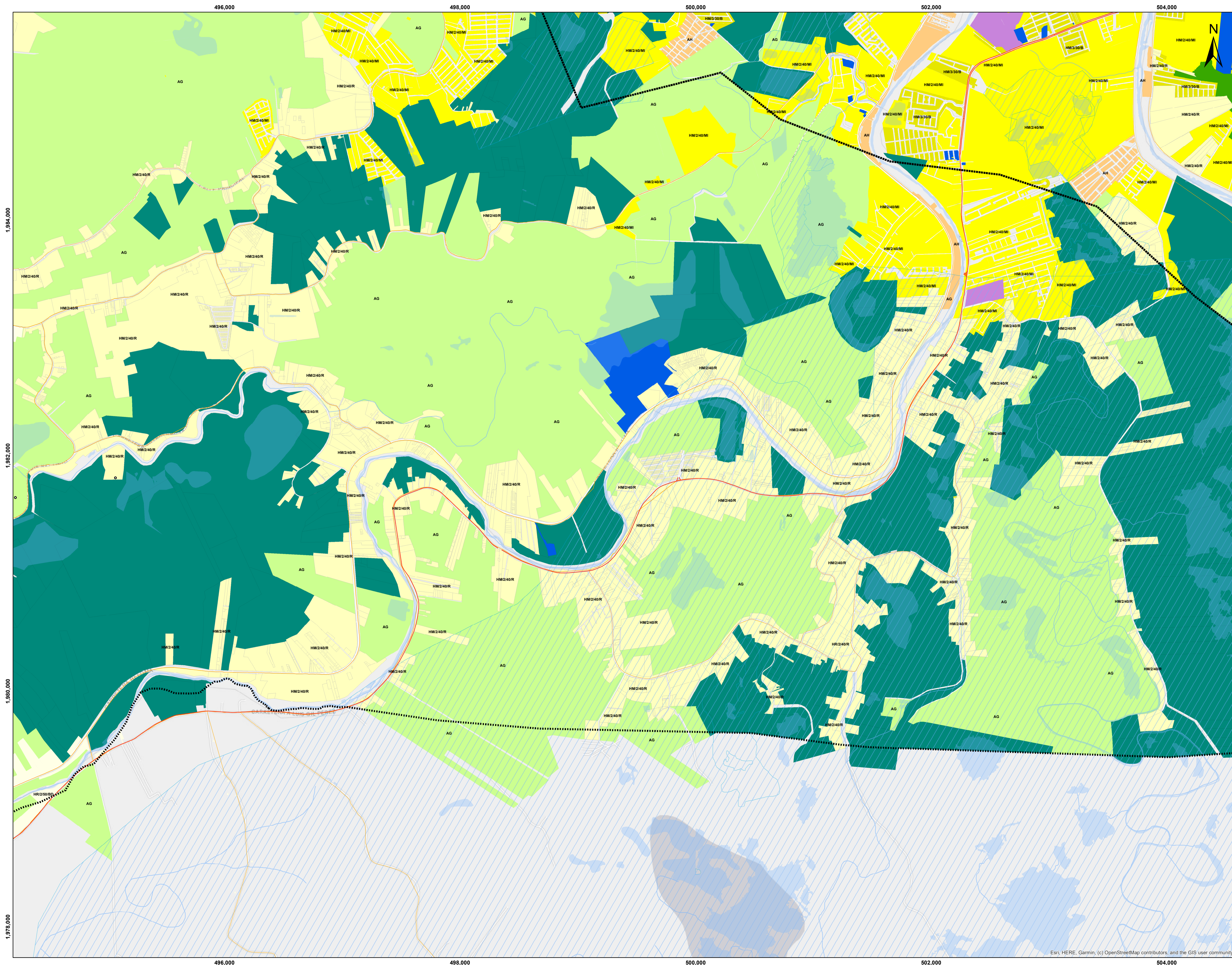

SIMBOLOGÍA BÁSICA

	LÍMITE DEL MUNICIPIO DE CENTRO		LÍMITE DE DISTRITOS
	POLIGONO REGLAMENTO DE PROTECCIÓN A INMUEBLES		ACUERDO POR EL QUE SE DECLARA EL CENTRO HISTÓRICO DE LA CIUDAD DE VILLAHERMOSA
	ÁREA DE REGENERACIÓN URBANA		NORMA PARA IMPULSAR LA PRODUCCIÓN DE VIVIENDA POPULAR
	POLIGONO SUJETO A PLAN MAESTRO		

SIMBOLOGÍA CARRETERA Y PETROLERA

	VIALIDAD PRIMARIA		POZOS
	VIALIDAD SECUNDARIA		DUCTOS

SIMBOLOGÍA HÍDRICA

	CUERPOS DE AGUA		ÁREA NATURAL PROTEGIDA
	CORRIENTES DE AGUA		HUMEDAL

SIMBOLOGÍA DE USO DE SUELO

	HABITACIONAL MIXTO DENSIDAD MÁXIMA		ASENTAMIENTO HUMANO
	HABITACIONAL MIXTO DENSIDAD ALTA		AGROPECUARIO
	HABITACIONAL MIXTO DENSIDAD MEDIA		CENTRO DE BARRIO
	HABITACIONAL MIXTO DENSIDAD BAJA		COMERCIO
	HABITACIONAL MIXTO DENSIDAD MÍNIMA		EQUIPAMIENTO
	HABITACIONAL MIXTO DENSIDAD RESTRINGIDA		ECOTURISMO
	HABITACIONAL RURAL DE BAJA DENSIDAD		ESPACIO PÚBLICO
	INDUSTRIA LIGERA		PROGRAMA PARCIAL DE DESARROLLO URBANO
	INDUSTRIA MEDIANA		ZONA DE TRANSICIÓN
	INDUSTRIA PESADA		ÁREA DE VALOR AMBIENTAL

FUENTE
MAPA DE ELABORACIÓN PROPIA CON INFORMACIÓN DE INEGI (2021). Conjunto de datos vectoriales de la carta topográfica escala 1:250,000 por entidad federativa (2021), Tabasco (Data set). <https://www.inegi.org.mx/apps/mapas/?ag=27> INEGI. Censo de Población y Vivienda 2020. SNIEG. Información de Interés Nacional. Conjunto de indicadores de población y vivienda a nivel AGEB y manzana urbana de la entidad federativa de Tabasco, provenientes del Censo de Población y Vivienda 2020. H. AYUNTAMIENTO DE CENTRO, INSTITUTO DE PLANEACIÓN Y DESARROLLO URBANO DEL MUNICIPIO DE CENTRO.

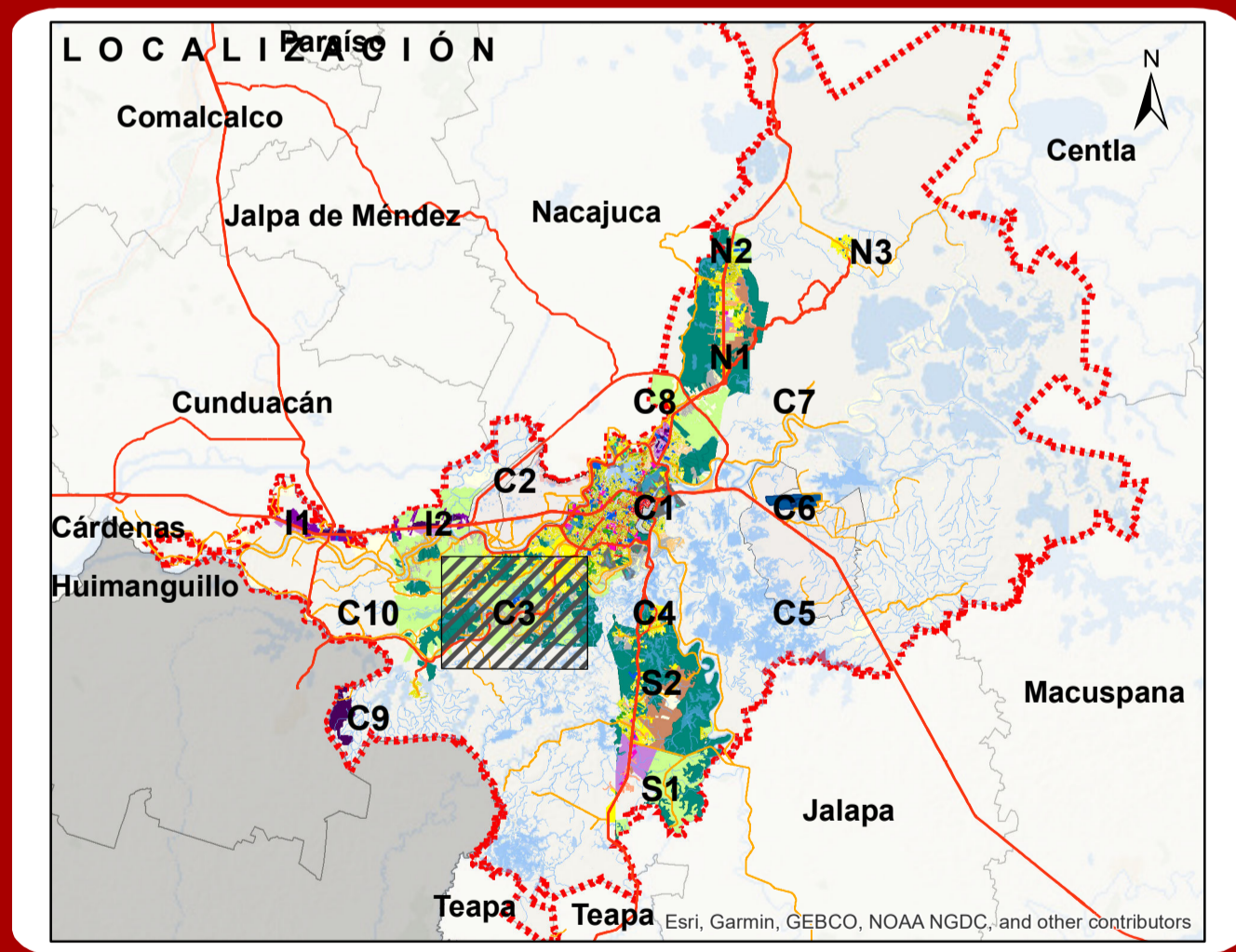

LIC. JOSÉ ANTONIO ALEJO HERNÁNDEZ
SECRETARIO DEL AYUNTAMIENTO

DRA. AIDA LÓPEZ CERVANTES
DIRECTORA DEL INSTITUTO DE PLANEACIÓN Y DESARROLLO URBANO (IMPLAN)

ESCALA: 1:15,000

0 500 1,000 1,500 2,000 Metros

Elaborado por: EVS.

NOMBRE DE PLANO:
ZONIFICACIÓN SECUNDARIA

SISTEMAS DE PROYECCIÓN:
SISTEMA DE COORDENADAS: UTM ZONA 15 NORTE
PROYECCIÓN: UNIVERSAL TRANSVERSA DE MERCATOR
DATUM: WGS 1984
CUADRÍCULA CADA 2,000 METROS

FECHA:

IMPLAN
CENTRO TABASCO

ZS C3

OCTUBRE, 2023

Esri, HERE, Garmin, (c) OpenStreetMap contributors, and the GIS user community